

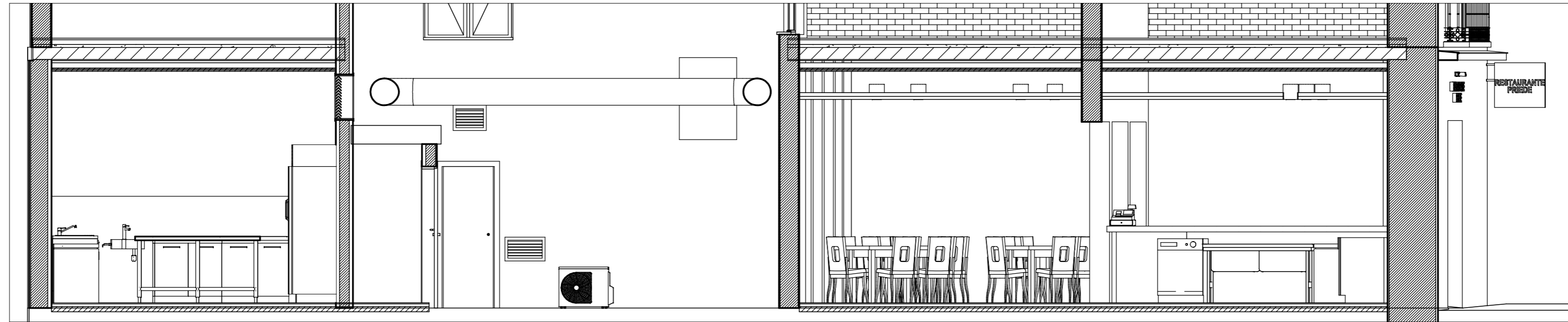

4 S. TRANSVERSAL PATIO
ER.05 1:50

1 S. TRANSVERSAL ESCALERA
ER.05 1:50



3 SECCIÓN LONG.POR PATIO
ER.05 1:50

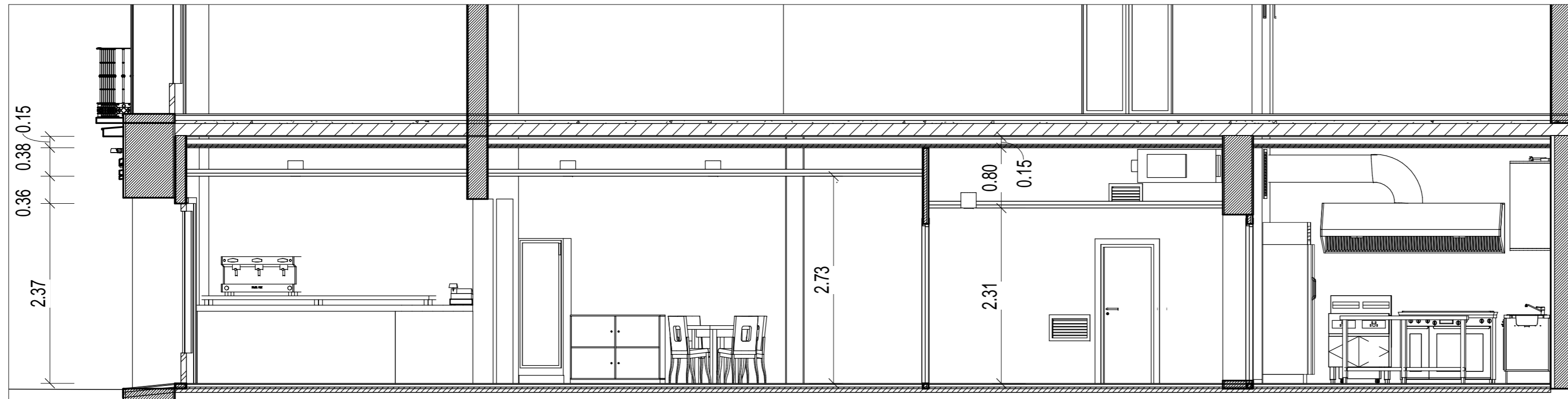

2 SECCIÓN LONGITUDINAL
ER.05 1:50

PROYECTO		PROYECTO DE ACTIVIDAD DE LOCAL PARA RESTAURANTE CON LAS OBRAS PRECISAS PARA SU ADAPTACIÓN C/ AVE MARIA 8, MADRID		
PROPIETARIO		DOÑA DOLORES GONZÁLEZ GARCÍA		
PLANO		ESTADO REFORMADO SECCIONES AMUEBLADAS		
FECHA: ENERO 2010	ESCALA	Nº DE PROYECTO	03/09	Nº DE PLANO
DIBUJADO	COMPROBADO	1:50	SUSTITUYE A:	ER.05
LA PROPIEDAD	ENRIQUE CISNEROS CUESTA ARQUITECTO TÉCNICO COL. 6.983 C/ REDONILLA 6, 28005 MADRID TFO. 677 55 17 34 FAX. 91 366 33 57 ecisneros@arrakis.es			EL ARQUITECTO TÉCNICO